VEOLIA	**FRECUENCIAS Y HORARIOS DE LA PRESTACION DEL SERVICIO DE BARRIDO Y LIMPIEZA, RECOLECCIÓN Y TRANSPORTE**	**FORMATO**
		VSC-IPR-F-45
		VERSION: 01

MUNICIPIO	MACRO RUTA	FRECUENCIA	HORARIO	SECTOR
FLORIDABLANCA	MACRO RUTA C	LUNES MIÉRCOLES VIERNES	18:00 - 02:00	Abadías, Altamira, Casco Antiguo, Florida, La Ronda, Limoncito, Los Andes, Aranzoque, Buenos Aires, Campestre, Cañaveral, Cañaveral Occidental, Cañaveral Oriental, La Paz, Versalles, Altos del Caracolí, Bucarica, Caracolí, Andalucía, El Bosque, Guayacanes, Molinos Altos, Molinos Bajos, Palomitas, Trinitarios, Altos de Bellavista, Asovilagos, Balcones del Oriente, Bellavista, Lagos I, Lagos II, Lagos III, Lagos IV, Lagos V, Villa Natalia, Ciudad Valencia, El Remanso, Escoflor, Guanata, Los Alpes, Los Oitties, Los Robles, Villabel, Nueva Villabel, Villa Montana, Villareal del Sur.
	MACRO RUTA D	MARTES JUEVES SÁBADO		Aranzoque, Cañaveral Occidental, Altoviento 1, Alto viento 2, Aranjuez, Arias Rubio, Asdeflor, Balcón de Alares, Balcones del Reposo, Belencito, Caldas, Cerros de Villa Luz, Cerros del Reposo, Ciudad Jardín, El Dorado, El Jordán, El Oasis, El Reposo, Fátima, Hacienda San Juan, José A. Morales, La Castellana, La Esmeralda, La Trinidad, Las Palmeras, Las Villas, Los Alares, Los Arrayanes, Los Laureles, Los Olivos, Los Robles, Mirador de Fátima, Miradores del Reposo, Palmeras I, Palmeras II, Prados de Fátima, Robles Oriental, San Bernardo, Santa Fe, Santa Helena 1, Santa Helena 2, Santa Inés, Tenza, Tribuna del Reposo, Villa Luz, Zapamanga I, Zapamanga II, Zapamanga III, Zapamanga IV, Zapamanga V, Niza, Altos de Florida, Altos de Villabel, Miradores de Santana, Portal de Santana, Prados del Sur, Santa Ana, Villa Helena, Pio XII, Aviter, Cumbarí, El Carmen I, El Carmen II, El Carmen III, El Carmen IV, El Carmen V, El Carmen VI, García Echeverry, La Cumbre, La Hacienda, Las Granjas, Miradores de Florida, Miradores de Vallarta, Panorama, Portal de Israel, Quintas de Santa Cruz , Recodo de la Florida, San Carlos, Suratoque, Villa Alcázar, Villa de La cumbre, Villa España I Y II, Villa Solar.

	VEREDA	MARTES JUEVES SÁBADO	06:00 - 14:00	Getseman, Manantial, San Pedro, Guadalquivir, Asocoflor, Santa Ines, Santa Barbara Alta, Santa Barbara Baja.

Última Actualización:	***Agosto 2023***
Gerencia Responsable:	***OPERACIONES***

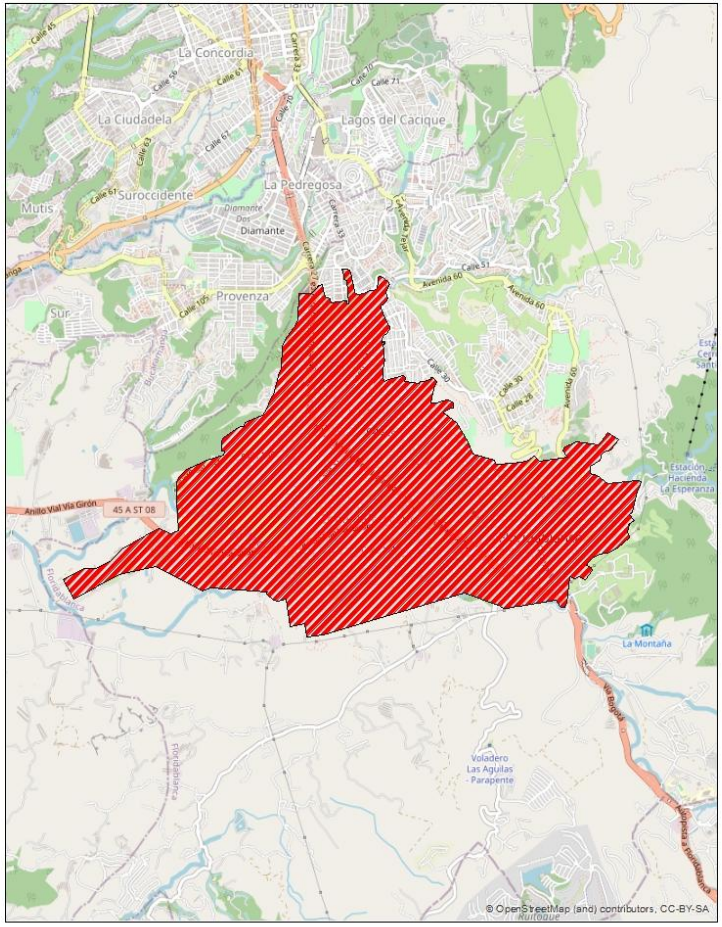

MACRO RUTA C

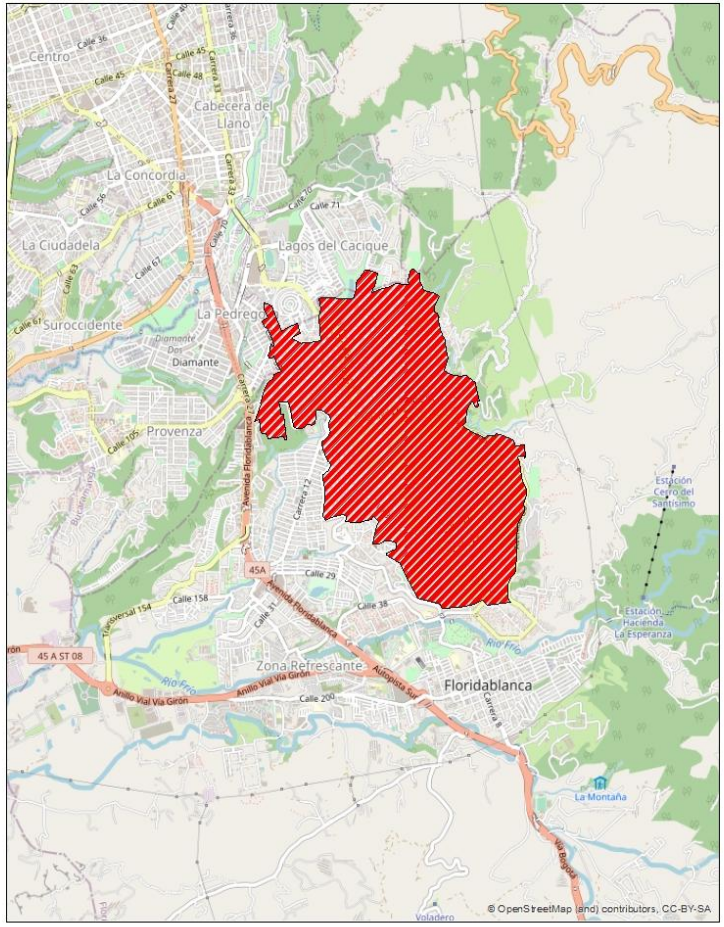

MACRO RUTA D

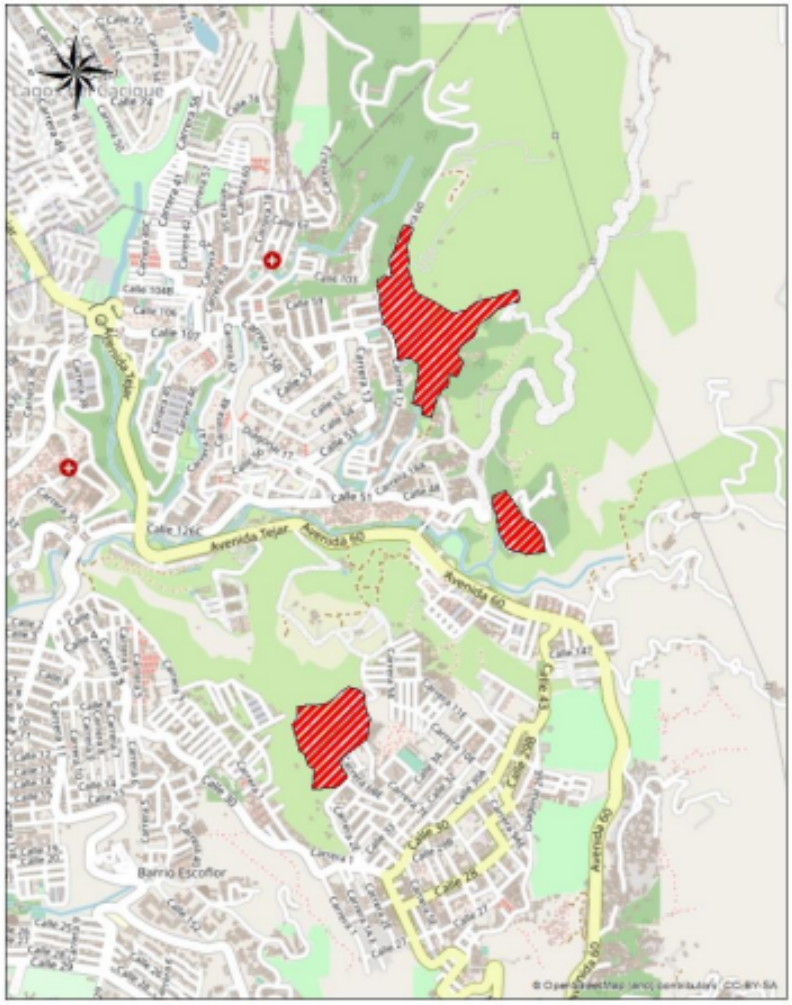

MACRO RUTA VEREDA