VEOLIA	**FRECUENCIAS Y HORARIOS DE LA PRESTACIÓN DEL SERVICIO DE BARRIDO Y LIMPIEZA, RECOLECCIÓN Y TRANSPORTE**	**FORMATO**
		VSC-IPR-F-45
		VERSIÓN: 01

MUNICIPIO	MACRO RUTA	FRECUENCIA	HORARIO	SECTOR
AGUACHICA	MACRO RUTA AA	LUNES MIÉRCOLES VIERNES	05:00 - 14:00	Los Cocos, Calle 5ta de la 7ma hasta la 40ta, La Pradera, Brisas de Buturama, San Marcos, Arboleda de Alvequin, Villa Victoria, Montealegre, Villa de Dios, Villa del Prado, Villa de San Ándres, Los Columpios, Fogasa, El batallón, El Juncal, San Martín, El SENA, El Galan, Villa Country, Las Acacias, San José, Comultrasan, nutresa
	MACRO RUTA AB	MARTES JUEVES SÁBADO		La Sabanita, Hospital Regional, Villa Campestre, Carrera 40, Cerro de los Chivos, Nueva Colombia, Villa Paraguay, Tierra Linda, Nuevo Horizonte, El Jardín, Villa del Sol, Nuevo Oriente, Calle 5ta de la 7ma hasta la 40ta, Cordillera, Obregon, 11 de Noviembre, Once Norte, 20 de Enero, Gas País, Gruas londoño, Asentamiento nuevo horizonte, cerro de las campanas, delicias baja
	MACRO RUTA AC	LUNES MIÉRCOLES VIERNES	18:00 - 03:00	El Bosque, Primavera, Los Laureles, San Fernando, La Esperanza, Liceo Humanista, El Carretero, San Andresito, Brisas baja, brisas alta, quintas de la sabana, villa del bosque, altos del jardin,Parque San Roque, Barahoja, Jerusalem, Ciudadela de la Paz, Villa Irina, Villa Estadio, La Manga, Instituto Técnico Industrial, Los Alcones, conjunto via gamarra, Calle 5ta de la 7ma hasta la 40ta, Solano Perez, Campo Serrano, Palmira, El Progreso, Terminal de Transporte, San Roque, San Pedro, Los Alcones, Las ferias, Libertador, Corazón de Colombia, Santa Ana, Alvaro Pallares, Libertad, Divino niño, Brisas del Sur, Nuevo Amanecer, Villa san Carlos, 7 de agosto, María Auxiliadora, idema
	MACRO RUTA AD	MARTES JUEVES SÁBADO		Maria Eugenia Alto, Maria Eugenia Bajo, Villa maré, Las Delicias, la victoria, San Eduardo, San Miguel,Plaza de Mercado, Escuela Urbana La Victoria, Escuela Mixta Jhon F Kennedy, Iglesia San Vicente de Paúl, Escuela Urbana Mixta San Miguel, Clínica Aguachica, Policía Nacional, La Unión, San José, Alto Prado,la sabanita, Romero Diaz, La Paz, Oasis, Cañaveral, bomberos, La ceiba, paraiso, olaya herrera, las americas, potosí, Galán.

	MACRO RUTA AED	DOMINGO	09:00 - 17:00	Urbanizacion nuevo amanecer, las bateas, plaza de mercado, Calle 5ta de la 7ma hasta la 40ta, calle 7ma de la Cra 12 a la 20, Calle 8ava de la Cra 20 a la 40, Olímpica, calle 3 de la Cra 30 a la 8

Última Actualización:	***Octubre 2023***
Gerencia Responsable:	***OPERACIONES***

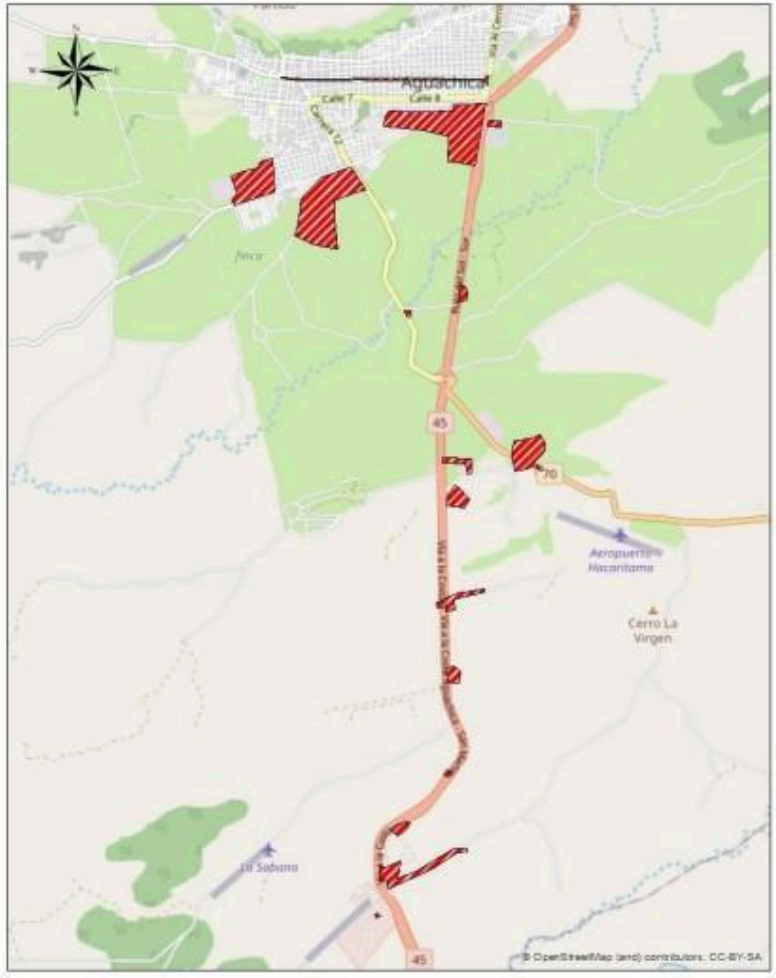

MACRO RUTA AA

MACRO RUTA AB

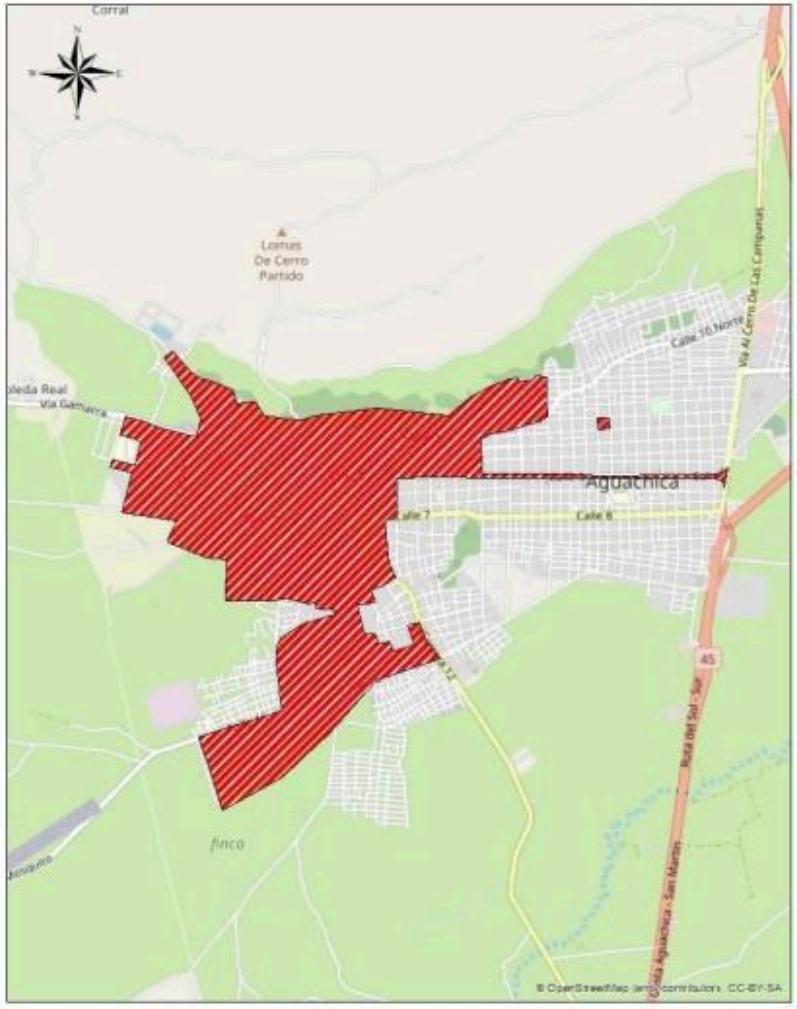

MACRO RUTA AC

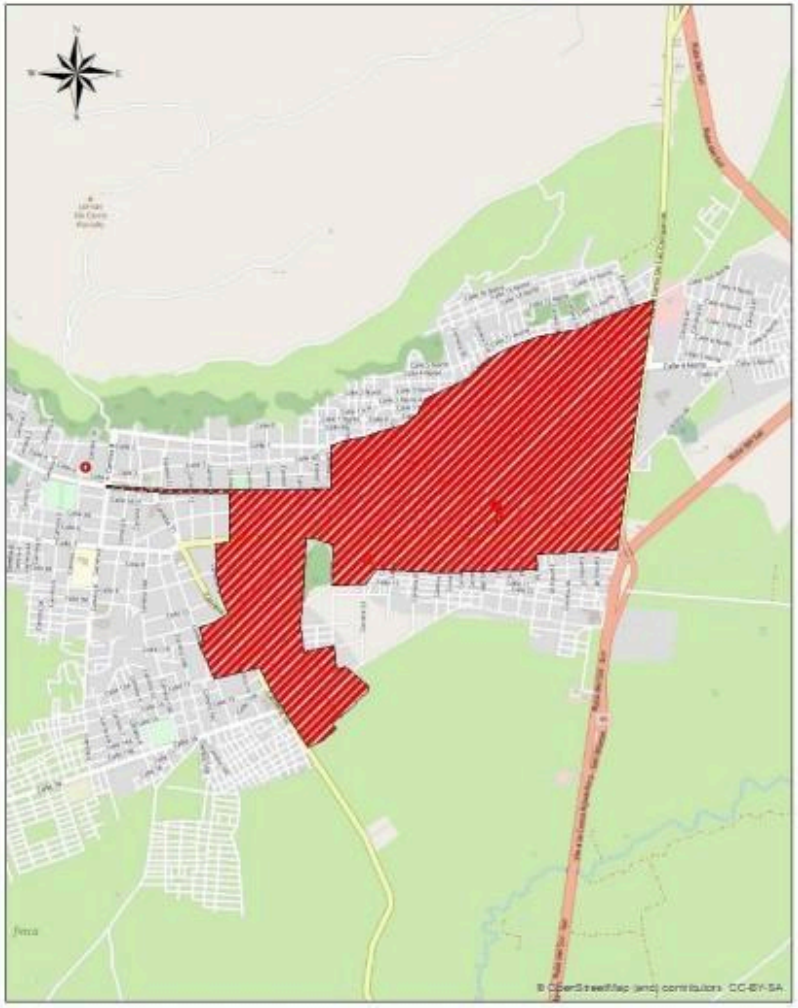

MACRO RUTA AD

MACRO RUTA AED